

Generelle Umstellungen

- Durchgängiges Windows Look & Feel
- 3D-Buttons
- Einfache XML-Anbindungen

hospINDEX

- Neue Sicht Medizin mit Angaben zu Verabreichungsart, Sondentauglichkeit, mit/ohne Lösung, Blutprodukt, teures Medikament (gemäss BFS), Biopharmazeutikum, Orphan drug in der Übersicht

- Schnelles Umsortieren durch Klick auf Spaltentitel (fett = aktuelle Sortierung)
- Reset-Button zum Laden der Initialanzeigeparameter je Benutzer

The 'Erweiterte Suche' dialog box is open, showing search criteria on the left and search options on the right. The search criteria include: '2. Wort oder Wirkstoff' (Musikdose), 'Phac', 'MediSearchCode', 'Artikel-Nr. 1 (Herst.)', 'Produkte-Nr' (0), and 'EAN'. The search options on the right include: '2. Wort', 'Wirkstoff', 'Pharmacode', 'MediSearchCode', 'Artikel-Nr. 1', 'Produkte-Nr', and 'EAN'. A 'Beenden' button is at the bottom of the dialog.

Below the dialog, there are radio buttons for '3. beiden IT' and 'Single dose (SDO)' with options 'ohne', 'mit', and 'nur'. There is also a 'Verabreichungsart' field and a 'PharmaVista' button. At the bottom right, there are buttons for 'OK', 'Begr. speichern', 'Begr. löschen', and 'Beenden'.

- Neue Suchmöglichkeiten (Produkte-Nr, Medisearchcode, u.a.)

Autom. BV mit neuer Zusatzinformationen

- Kompletter Redesign des Programms, mehr Parameter und Informationen

The main part of the window is a table with columns: Best.Menge, Artikelbezeichnung, Einzelpreis, Zeilenwert, L2, %, +, !, 3, X. The table contains three rows of data:

Best.Menge	Artikelbezeichnung	Einzelpreis	Zeilenwert	L2	%	+	!	3	X
1	A Plus Alkaligehalt Plv 2 kg	300.00	300.00						
1	AAA 123 Supertest	0.00							
3	Ensure Plus Fresh Drink Erdbeer 27 Tetra 220 ml	0.00							

Below the table, there is a summary row: '5 Einheiten', 'Totalwert 300.00', 'Bestellzeilen 3'.

At the bottom, there are two panels: 'Statische Info' and 'Bewegungsdaten'. The 'Statische Info' panel shows: 'Std'best-menge (VE) 1', 'Bestellpunkt VE|Stk 0 | 0', 'Stk/VE 2'. The 'Bewegungsdaten' panel shows: 'Bestellt (VE)', 'Vormotiert (VE) 0', 'In Nota (VE|Stk) 3 | 0', 'auf Lager (VE|Stk) 0 | 0', 'Letzte Best'mge (VE) 1'.

Below these panels, there is an 'Artikelinfo' section showing: 'Phac 1690604', 'Artikel-Nr 6600', 'Produkte-Nr 36747', 'Letzter Eingang 13/04/11', 'Monatsmittel 0'.

At the bottom of the window, there are buttons for 'Lager', 'Neuer Artikel', 'Lieferant 2', 'Bestelltext', 'Hinweise', and 'Beenden'.

Lagerdatenbank

- Alle freien Artikelklassen als Aufrufparameter
- Wahl zwischen interner und externer Artikelbezeichnung als Suchkriterium

Artikel :

Int. Bz
 Ext. Bz

Alle
 S Lagerartikel
 N Nichtlagerartikel

H-Hausspezialitäten
 R-Eigenverpackungen
 O-Originalartikel

Artikeltyp :
 Gruppe : ALLE ARTIKELGRUPPEN
 Aktiv/Inaktiv/Alle: aktiv

Freie Artikelklassen

freie Artikelklasse 1
 freie Artikelklasse 2
 freie Artikelklasse 3
 freie Artikelklasse 4
 freie Artikelklasse 5
 freie Artikelklasse 6
 freie Artikelklasse 7

Reset Parameter

Suchen

Beenden

PHARMATIC Modifiz. ZOOM Breiter Ein

- Systemunterstützung bei Ändern der Artikelbezeichnung

Abfrage V.Dat. Erst. Kopieren Löschen E'packung Verketzung Best'verg. hospINDEX

Externe Bez. 000 Der einzig wahre erste Artikel (HUK) KIS AutoBox KIS-Daten

Phac (1)	Artikel (2)	Artikeltyp	MED.	DV2	1. Allg.	2. Preise	3. Gruppen	4. Codes	5. History
9041070	S>000 Der einzig wahre erste Artikel (HUK)								
4896855	1 Primary Wound Dressing Spray acute/chronic 17 ml								
9016526	1.1.1. Trichlorethan technisch 5 Liter int								

Lagermenge (VE|Stk) |
Lagermenge (AE|Stk) |

901 Bezeichnung ändern

901 Bezeichnung extern

175 Bezeichnung extern neu

901 Bezeichnung intern

903 Bezeichnung intern neu

393 Externe Bez. übernehmen

419 Ok

904 Abbrechen

169

261

205

1672440	> 4711 Deodorant Nat Spray 75 ml			
1690604	> A Plus Alkaligehalt Plv 2 kg	!	G	
9030230	A-Foscavir Zubereitung			
9040969	S>AAA 123 Supertest			

Verfalldatum :

/S/N/H/R :

Lagertext

Bestelltext

Beenden

Modifiz. Breiter Ein

PHARMATIC Modifiz. ZOOM Breiter Ein

- Preishistory: Komprimierte Ansicht -> bessere Übersicht (bei mehreren zeitlich aufeinanderfolgenden Einträgen mit unverändertem Preis wird nur der zeitlich älteste angezeigt)

2619287 3TC Filmtabl 300 mg 30 Stk

Grossist	Plattform	Preistyp	Preis	Preis-Dat.	Erstellungsd...
	ALG	PPUB	293.20	01/03/2011	12/04/2011
1	ALL	PPHA	173.95	01/10/2011	01/10/2011
1	ALL	PPHA	254.87	01/02/2011	12/04/2011
1	ALL	PPUB	205.30	01/10/2011	01/10/2011
1	ALL	PPUB	293.20	01/03/2011	12/04/2011
999	LAG	GLMI	344.23	05/01/2009	05/01/2009
999	LAG	HIMI		09/02/2011	09/02/2011
999	LAG	LAG	205.30	01/10/2011	01/10/2011
999	LAG	LAG	293.20	01/03/2011	12/04/2011
999	LAG	LAG	314.75	01/01/2011	02/01/2011
999	LAG	LAG	347.40	01/03/2010	17/07/2010
999	LAG	LAG	358.95	01/01/2010	04/01/2010
999	LAG	LAG	352.46	09/03/2005	28/12/2009
999	LAG	LAG	416.25	01/11/2004	21/01/2010

Auswählen/Sortieren

Ausführen

Alle Zeilen anzeigen

einschränken nach:

Datum -

Grs

Plattform

Preistyp

Pfnd Geb. 0.00
Pfnd GrGeb 0.00
Geändert durch PHARMATIC

Beenden

Durch Klick auf den Button „alle Zeilen anzeigen“ werden alle Preisdaten eingeblendet

2619287 3TC Filmtabl 300 mg 30 Stk

Grossist	Plattform	Preistyp	Preis	Preis-Dat.	Erstellungsd...
1	ALL	PPUB	205.30	01/10/2011	01/10/2011
1	ALL	PPUB	293.20	01/03/2011	12/04/2011
999	LAG	GLMI	344.23	03/01/2012	03/01/2012
999	LAG	GLMI	344.23	01/10/2011	01/10/2011
999	LAG	GLMI	344.23	09/02/2011	09/02/2011
999	LAG	GLMI	344.23	05/01/2009	05/01/2009
999	LAG	HIMI		03/01/2012	03/01/2012
999	LAG	HIMI		01/10/2011	01/10/2011
999	LAG	HIMI		09/02/2011	09/02/2011
999	LAG	LAG	205.30	01/10/2011	26/10/2011
999	LAG	LAG	205.30	01/10/2011	01/01/2012
999	LAG	LAG	205.30	01/10/2011	01/11/2011
999	LAG	LAG	205.30	01/10/2011	04/11/2011
999	LAG	LAG	205.30	01/10/2011	01/10/2011

Auswählen/Sortieren

Ausführen

Alle Zeilen anzeigen

einschränken nach:

Datum -

Grs

Plattform

Preistyp

Pfnd Geb. 0.00
Pfnd GrGeb 0.00
Geändert durch PHARMATIC

Beenden

- Ändern der Packungsgrösse wird separat abgefragt und geloggt

A table lists various items with columns for "Phac (1)", "Artikel (2)", "Artikeltyp", and "MED.". The first item, "9041070 S>000 Der einzig wahre erste Artikel (HUK)", is highlighted. Other items include "4896855 1 Primary Wound Dressing Spray acute/chronic 17 ml", "9016526 1.1.1. Trichlorethan technisch 5 Liter int", "9017332 1.1.1. Trichlorethan technisch x 250ml", "9025571 1.1.2. Trichlor- trifluoraethan", "9016468 1.2 Dichlorethan li chrosolv", "1756007 > 10 Chrütli Tee 1 kg", "9017857 2-Methoxy-Phenyllessigsäure 10g", "9033808 2-Naphtol R 20g", "9034268 2-Nitrobenzaldehyd R 10g", "3935435 3 Chenes Bio Articulation Tabl 30 Stk", "4193415 > 3TC Filmtabl 150 mg", "9041058 R>3TC Filmtabl 150 mg 1 Stk (Test HUK)", "1699947 O>3TC Filmtabl 150 mg 60 Stk", "2619287 > 3TC Glaxo Filmtabl 300 mg 30 Stk intern", "2050172 3TC Glaxo Trink Lös 10mg/ml 240ml", "1672440 > 4711 Deodorant Nat Spray 75 ml", "1690604 > A Plus Alkaligehalt Plv 2 kg", "9030230 A-Foscavir Zubereitung", and "9040969 S>AAA 123 Supertest".

On the right side of the window, there are input fields for "Lagermenge (VE|Stk)" and "Lagermenge (AE|Stk)", both set to 0. Below these are "Total Stück", "Reserv. Stück" (50), and "Stk/VE 10" and "Stk/AE 10". A yellow "Ändern" button is visible.

A dialog box titled "Ändern Packungsgrößen (mit Log)" is overlaid on the main window. It contains the text "9041070 000 Der einzig wahre erste Artikel (HUK)". Below this, there is a table with columns "bisher" and "neu":

	bisher	neu
Stk/VE	10	<input type="text" value="0"/>
Stk/AE	10	<input type="text" value="0"/>

At the bottom of the dialog box are "Ok" and "Beenden" buttons.

At the bottom of the main window, there is a "Verfalldatum" field with "00 / 00 ()" and a "Lagertext" field with "/S/N/H/R :". There are also "Beenden" buttons and a "PHARMATIC" label.

Rückstandsliste je Lieferant auf Knopfdruck (Option)

Zu jederzeit kann für einen einzelnen oder alle Lieferanten eine Rückstandsliste ausgedruckt werden, welche auflistet, welche Artikel bestellt, aber noch nicht oder nur teilweise geliefert wurden.

<p>Galexis Untermattweg 8 3011 Bern Bümpliz</p> <p>Tel: 080 055 26 80 Fax: 999 / 999 99 99 Email: galexis_mag_keine_mails@nein.danke</p>	<p>Spital Miraculum eternalis Zentrallager z. Hd. Frau Zaubererin Wünschelrutengasse 17 99999 Nienefinge</p> <p>Tel: 099 999 99 99 Fax: 099/999 99 98 Email: miraculix@gallien.fr</p> <p>UID: CHE-180.922.871 HR/MWST MWSt-Nr.: 123456 Kd-Nr.: Datum: 20/01/2012</p>																																		
<p>Bestell-Nr: 49585 Bestelldatum: 16/12/11</p>																																			
<table border="1" style="width: 100%; border-collapse: collapse;"> <thead> <tr> <th style="width: 50%;">Artikel</th> <th style="width: 15%;">ArtikelNr.</th> <th style="width: 15%;">Bestellt</th> <th style="width: 20%;">Erhalten</th> </tr> </thead> <tbody> <tr> <td>Arteoptic Gtt Opht 2 % Fl 5 ml</td> <td></td> <td style="text-align: center;">1</td> <td style="text-align: center;">0</td> </tr> <tr> <td>Dicynone Inj Lös 250 mg 4 Amp 2 ml</td> <td></td> <td style="text-align: center;">10</td> <td style="text-align: center;">4</td> </tr> <tr> <td>Padma 28 Tabl 200 Stk</td> <td></td> <td style="text-align: center;">1</td> <td style="text-align: center;">0</td> </tr> <tr> <td>Panadol Supp 60 mg Bébé 10 Stk</td> <td></td> <td style="text-align: center;">3</td> <td style="text-align: center;">1</td> </tr> <tr> <td>Septicol Augensalbe 1 % Tb 3.5 G</td> <td></td> <td style="text-align: center;">2</td> <td style="text-align: center;">0</td> </tr> <tr> <td>Signal Zahnpasta Integral Tb 75 ml</td> <td></td> <td style="text-align: center;">120</td> <td style="text-align: center;">90</td> </tr> <tr> <td>Weleda Arnika Massageöl Fl 100 ml</td> <td></td> <td style="text-align: center;">1</td> <td style="text-align: center;">0</td> </tr> </tbody> </table>				Artikel	ArtikelNr.	Bestellt	Erhalten	Arteoptic Gtt Opht 2 % Fl 5 ml		1	0	Dicynone Inj Lös 250 mg 4 Amp 2 ml		10	4	Padma 28 Tabl 200 Stk		1	0	Panadol Supp 60 mg Bébé 10 Stk		3	1	Septicol Augensalbe 1 % Tb 3.5 G		2	0	Signal Zahnpasta Integral Tb 75 ml		120	90	Weleda Arnika Massageöl Fl 100 ml		1	0
Artikel	ArtikelNr.	Bestellt	Erhalten																																
Arteoptic Gtt Opht 2 % Fl 5 ml		1	0																																
Dicynone Inj Lös 250 mg 4 Amp 2 ml		10	4																																
Padma 28 Tabl 200 Stk		1	0																																
Panadol Supp 60 mg Bébé 10 Stk		3	1																																
Septicol Augensalbe 1 % Tb 3.5 G		2	0																																
Signal Zahnpasta Integral Tb 75 ml		120	90																																
Weleda Arnika Massageöl Fl 100 ml		1	0																																
<p>Sehr geehrte Damen und Herren, diese Positionen sind seit geraumer Zeit offen. Bitte teilen Sie uns ihren bestmöglichen Liefertermin mit. Besten Dank.</p> <p>Mesdames, Messieurs, Ces positions demeurent ouvertes depuis longtemps, nous vous prions de bien vouloir nous indiquer le meilleur délai de livraison. Merci</p>																																			
<p>Unterschrift</p> <hr style="width: 20%; margin-left: auto; margin-right: 0;"/>																																			

Autom. Benutzerabmeldung, Beschränkung auf 1 Arbeitsplatz, usw.

- Automatischer APH-Logoff nach n Minuten Inaktivität (Default n=15)
- Zuordnung / Ausschluss eines bestimmten Arbeitsplatzes je Benutzer (optional)

Benutzername	Erlaubte Artikeltypen	Ben.Nr.	Lief	Kassen-Nr.	Art. dupl.	B'text-Nr	Log off ...	Term'Nr	T'Nr-Flag
AAA-USER	@xxxxxxxxxxxxxxxxxxxxxxxx	1	001		<input checked="" type="checkbox"/>	2	15	1	<input type="radio"/> Nur <input checked="" type="radio"/> Nicht

Systemwartung planen, APH für andere Benutzer sperren

- APH kann zu Systemwartungszwecken für die übrigen Benutzer gesperrt werden (hilfreich für Aktionen wie Artikelmutationen, Softwarewartung usw.)
- Sofortige und zeitlich geplante Sperrung möglich; zum Startzeitpunkt werden die Sitzungen noch aktiver Benutzer gekappt (nach Vorwarnung)

Datum	Zeit	Benutzer	Aktiv
23/01/2012	14:12	PHARMATIC	<input checked="" type="checkbox"/>
20/01/2012	18:20	PHARMATIC	<input type="checkbox"/>
20/01/2012	15:20	PHARMATIC	<input type="checkbox"/>
20/01/2012	10:51	PHARMATIC	<input type="checkbox"/>
19/01/2012	07:43	PHARMATIC	<input type="checkbox"/>
19/01/2012	07:36	PHARMATIC	<input type="checkbox"/>

akt. Wartung beenden

gepl. Wartung lösche

Direktstart Wartung

Refresh

Zurück

Wartung anfügen in Minuten.
min. 5 Minuten Anfügen

Wartung anfügen am um Anfügen

Paralleles Nutzen von Lager-DB und Warenkreislaufprogrammen

- Innerhalb einer APH-Sitzung kann die Lagerdatenbank parallel zu den Programmen des Warenkreislaufs offen gehalten und genutzt werden.

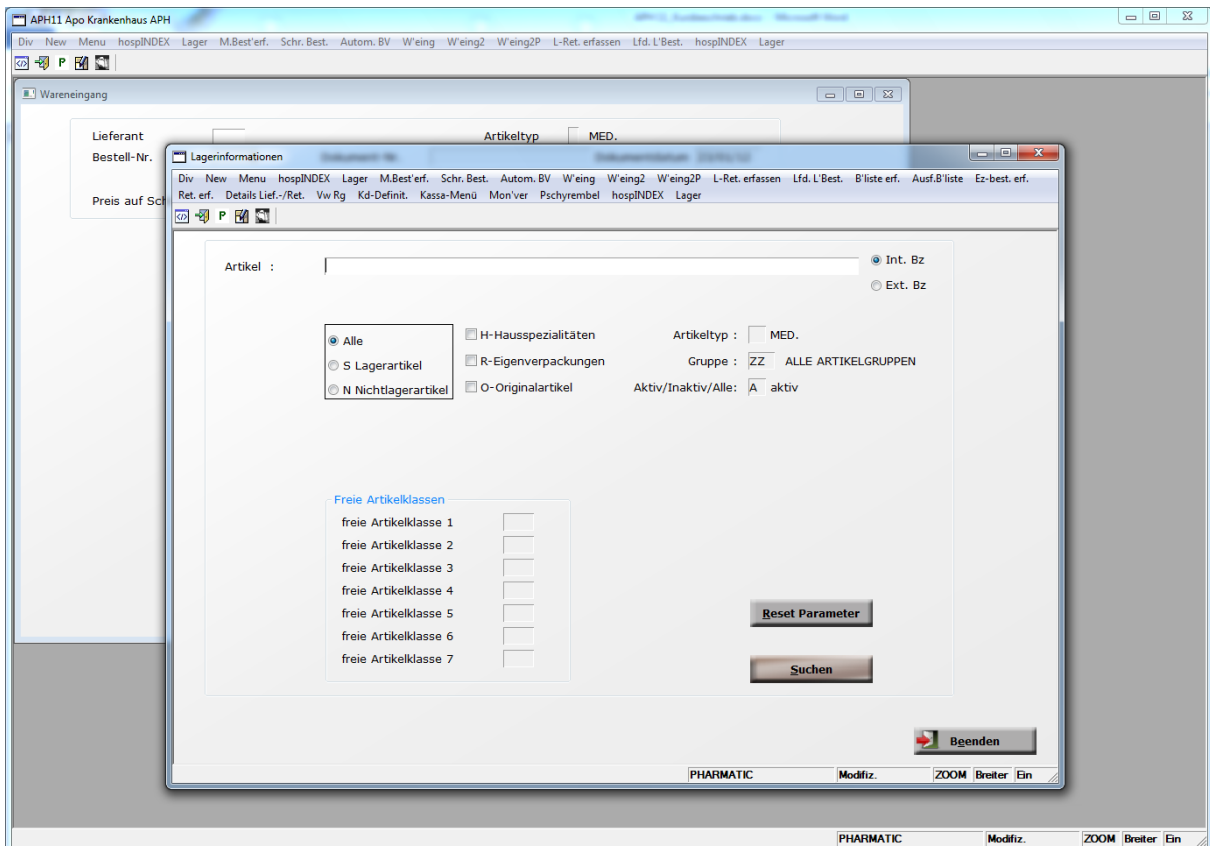

Anpassen Bestellmenge noch offener Bestellungen

